Comercio, Industria y Turismo

FONTUR COLOMBIA CO

X FestiJAZZ

PROGRAMACIÓN

MOMPOX • 10 al 14 Sep•2024

MARTES - 10 de Sept

9:00 a.m. a 5:00 p.m.
Exposición Pictórica - LOS COLORES DEL JAZZ
Grupo de Artistas plásticos
Claustro de San Carlos

10:00 a.m.
Club de lectura - LOS PEREGRINOS - FUNDACIÓN GABO
Asilo Mompox

1:00 p.m. a 4:00 p.m.
Taller de escritura - MACONDO SI TIENE QUIEN LE ESCRIBA - FUNDACIÓN GABO
Colegio Pinillos

3:00 p.m.
PROYECCIÓN PARTIDO DE COLOMBIA
Polideportivo La Granja

MIÉRCOLES - 11 de Sept

9:00 a.m. a 5:00 p.m.
Exposición Pictórica - LOS COLORES DEL JAZZ
Grupo de Artistas plásticos
Claustro de San Carlos

11:00 a.m.
Club de lectura - LOS PEREGRINOS - FUNDACIÓN GABO
Casa de la Cultura

3:00 p.m. a 7:00 p.m.
STREET JAZZ MOMPOX
Calles de Mompox

4:00 p.m.
Lanzamiento - CAMPAÑA DE PREVENCIÓN DE VIOLENCIA Y ACOSO CONTRA LA MUJER "NI LO PIENSES"
Letras de Mompox

4:00 pm
"En el Jazz también hay Referentes Lectores"
La Carreta Literaria ¡Leamos!
Casa de la Cultura

7:00 p.m.
Cine a la plaza - FICCI
"EL RETORNO DE YURUPARÍ: MOMPOX, EL OCASO DEL BARRO Y EL ORO"
"YO NO ME LLAMO RUBEN BLADES"
Plaza San Francisco

PULEP: LEC1301056

GOBERNACIÓN DE BOLÍVAR | icultur | MOMPOX | Culturas | Delia | CORMAGDALENA | FND Federación Nacional de Departamentos 30 | Comfenalco

Comercio, Industria y Turismo

FONTUR COLOMBIA CO

X Festi JAZZ

PROGRAMACION

MOMPOX • 10 al 14 Sep • 2024

JUEVES - 12 de Sept

9:00 a.m. a 5:00 p.m.
Exposición Pictórica - LOS COLORES DEL JAZZ
Grupo de Artistas plásticos
Claustro de San Carlos

10:00 a.m. a 5:00 p.m.
STREET JAZZ MOMPOX
Calles de Mompox

10:00 a.m. a 6:00 p.m.
Feria Cultural EXPO BOLÍVAR
Plaza Santa Bárbara

3:00 p.m.
Hay Festival Presenta:
CONVERSACIONES SOBRE EL RÍO
“QUE VIVA LA MÚSICA”
Miroslava Herrera en conversación con Carlos Castro
Embarcación La Valerosa
(Punto de embarque: Plaza de la Concepción)

4:00 p.m.
Hay Festival Presenta:
CONVERSACIONES SOBRE EL RÍO
“EL CAMINO A LA SUPREMA”
Tere Gaviria en conversación con Carlos Castro
Embarcación La Valerosa
(Punto de embarque: Plaza de la Concepción)

4:00 p.m.
Desfile de Comparsas
RÍO DE GENTE

7:00 p.m.
CONCIERTO
Parque del Jazz

PULEP: LEC13001056

VIAJA POR
COLOMBIA CO EL PAÍS DE LA BELLEZA

PROGRAMACIÓN

Comercio, Industria y Turismo

FONTUR COLOMBIA CO

MOMPOX · 10 al 14 Sep · 2024

X FestiJAZZ

VIERNES - 13 de Sept

9:00 a.m. a 5:00 p.m.
Exposición Pictórica - LOS COLORES DEL JAZZ
Grupo de Artistas plásticos
Claustro de San Carlos

10:00 a.m.
Apertura Exposición IXEL ITINERANTE
Homenaje a Hernán Zajar
Casa de la Cultura

10:00 a.m. a 5:00 p.m.
#UNIBACSTREETJAZZ
Calles de Mompox

10:00 a.m a 6:00 p.m.
Feria MOMPOX SOSTENIBLE
Plaza de la Concepción

10:00 a.m. a 6:00 p.m.
Feria Cultural - EXPO BOLÍVAR
Plaza Santa Bárbara

11:00 a.m.
Condecoración - HERNAN ZAJAR
Casa de la Cultura

2:00 p.m.
Agenda Académica - CONVERSATORIO: "LAS ARTES Y SU INFLUENCIA EN EL JAZZ"
Casa de la Cultura

2:00 p.m. a 6:00 p.m.
Concierto - TARIMA UNIBAC MACONDO
Plaza San Francisco

3:00 p.m.
Inauguración - MURAL UNIBAC
Cra 3 (o calle de atrás) entre calles 19 y 20

4:00 p.m.
Agenda Académica - CONVERSATORIO: "EL IMPACTO DEL PATRIMONIO ARQUITECTÓNICO COLONIAL"
Casa de la Cultura

4:30 p.m.
Colegio del Cuerpo - OBRA: DANZA SACRAL
Cementerio de Mompox

7:00 p.m.
CONCIERTO
Parque del Jazz

8:00 p.m.
Serenata EN HONOR AL SANTÍSIMO CRISTO MILAGROSO DE MOMPOX - CORO POLIFÓNICO UNIBAC
Iglesia Basílica Menor

PULEP: LEC13001056

PROGRAMACIÓN

Comercio, Industria y Turismo

FONTUR COLOMBIA CO

MOMPOX · 10 al 14 Sep · 2024

SÁBADO - 14 de Sept

X Festi JAZZ

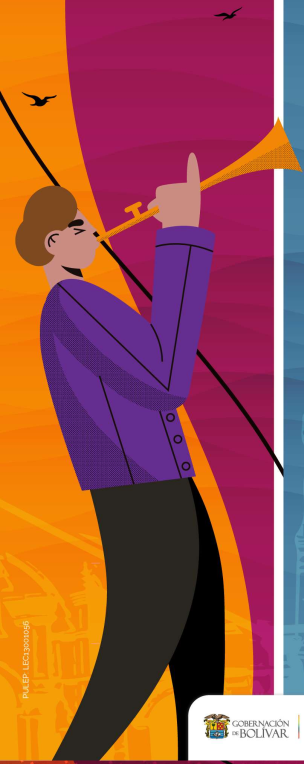

9:00 a.m. a 5:00 p.m.
Exposición Pictórica - LOS COLORES DEL JAZZ
Grupo de Artistas plásticos
Claustro de San Carlos

10:00 a.m.
CORO POLIFÓNICO UNIBAC
Iglesia La Concepción

10:00 a.m a 6:00 p.m.
FERIA MOMPOX SOSTENIBLE
Plaza de la Concepción

10:00 a.m. a 6:00 p.m.
Feria Cultural - EXPO BOLÍVAR
Plaza Santa Bárbara

10:00 a.m. a 5:00 p.m.
#UNIBACSTREETJAZZ
Calles de Mompox

11:00 a.m.
CORO UNIBAC GOSPEL
Iglesia Santa Bárbara

11:00 am
Agenda Académica - CONVERSATORIO:"LA INFLUENCIA DEL JAZZ EN LA MODA CONTEMPORÁNEA"
Casa de la Cultura

2:00 p.m.
Agenda Académica - LANZAMIENTO POEMARIO: "SILENCIOS DE LA HUÉSPED" MAFE PIÑERES
Casa de la Cultura

2:00 p.m. a 6:00 p.m.
Concierto - TARIMA UNIBAC MACONDO
Plaza San Francisco

4:00 p.m.
Agenda Académica - LANZAMIENTO NOVELA MARTHA AMOR OLAYA: "CUANDO NO SOY LUZ, SOY LUNA"
Casa de la Cultura

4:30 p.m.
Colegio del Cuerpo- OBRA: DOS VOLCANES Y UN LABERINTO
Colegio Pinillos

5:00 p.m.
Procesión
EN HONOR AL SANTÍSIMO CRISTO MILAGROSO DE MOMPOX
Iglesia Basílica Menor

6:00 p.m.
Pasarela - IXEL ITINERANTE MACONDIA & MARCA BOLIVAR
Plaza del Moral

7:00 p.m.
CONCIERTO
Parque del Jazz

PULEP: LEC13001056

ORGANIZA

GOBERNACIÓN DE BOLÍVAR

icultur
INSTITUTO DE CULTURA Y TURISMO DE BOLÍVAR

Comercio, Industria y Turismo

FONTUR COLOMBIA CO

1889
Institución Universitaria
BELLAS ARTES Y CIENCIAS DE BOLÍVAR

ALCALDÍA DISTRITAL DE SANTA CRUZ DE
MOMPOX

CORMAGDALENA
La energía de un río que impulsa a un país

Culturas

Delia
Centro Nacional de las Artes Delia Zapata Olivella

Comercio, Industria y Turismo
FONTUR COLOMBIA CO

FND Federación Nacional de Departamentos 30 AÑOS

Comfenalco

COLABORADORES INSTITUCIONALES

EMBAJADA
DE ESPAÑA
EN COLOMBIA

aecid

Consejería
Cultural y
Científica

España +
Colombia

**Embajada del
Ecuador en Colombia**

República
del Ecuador

ISTITUTO
italiano
DI CULTURA
BOGOTÁ

ficci

FESTIVAL
INTERNACIONAL
DE CINE
DE CARTAGENA DE INDIAS

Hay
Festival
Presenta

Fundación /
Taller / Premio /
Festival / Centro /
Gabo.

EL COLEGIO DEL CUERPO

IXEL

Cámara de Comercio de
MAGANGUÉ

PATROCINADORES

Aguardiente Antioqueño 24° SIN AZÚCAR

SuperGIROS

cotelco
Asociación Hotelera y Turística de Colombia
CAPÍTULO
CARTAGENA Y BOLÍVAR

Alma
Nuevas fronteras

Vueltabajero
SALSA 100%

ÓPERA
PRODUCCIONES ★★★

BAVARIA

Coca-Cola
Colombia

Clínica
De Los Rios

ANDI | MÁS PAÍS
SECCIONAL BOLÍVAR

TRASO
COLECTIVO DE
TRANSFORMACIÓN
SOCIAL

BANCO
PICHINCHA

UNITRANSCO

ticketcode

Comfamiliar
Cartagena y Bolívar

fundovida IPS

BUCHANAN'S

MEDIOS ALIADOS

CARACOL RADIO

W RADIO

Telecaribe

CANAL CARTAGENA